

INCLUSÃO DE CONTA DE RATEIO CCCAIINCR

- ✓ **Explicação:** As Contas de Rateio são cadastradas com a finalidade de direcionar os valores de Receitas ou Despesas de operações específicas, com o objetivo de abastecer o centro de custos e o plano de contas da empresa (quando a empresa realiza a integração contábil).

➤ Para realizar essa operação acesse o módulo: *Centro de Custos*.

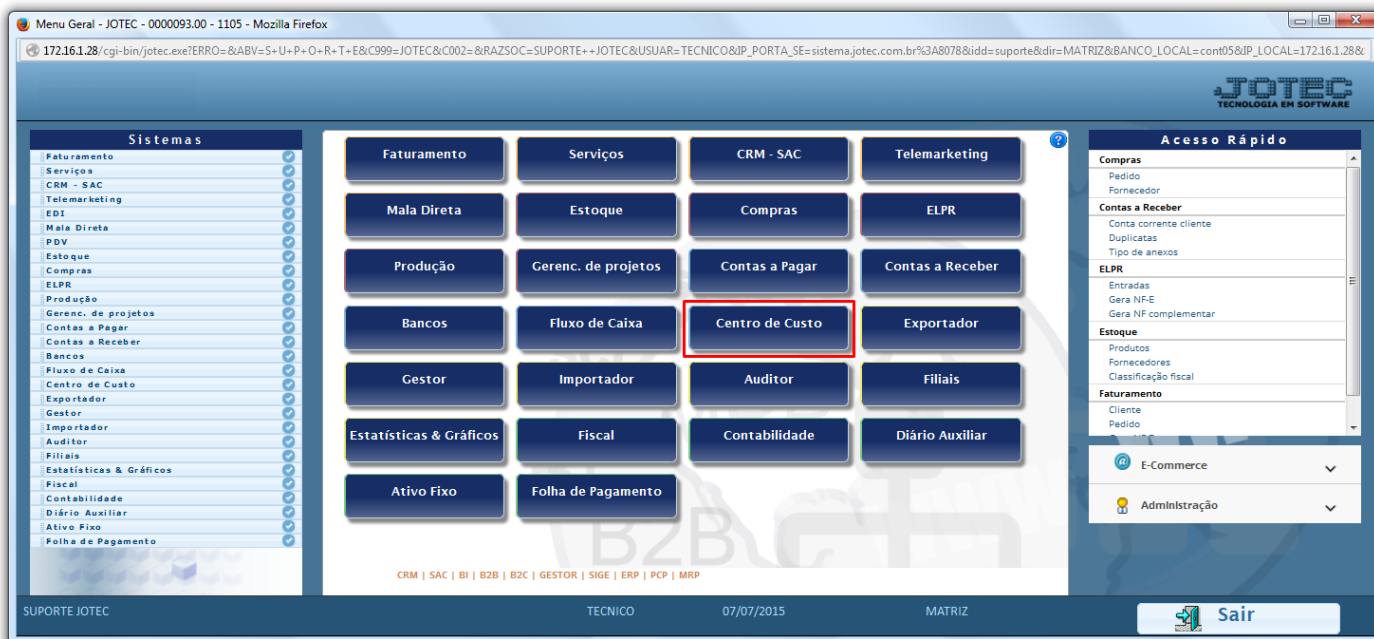

➤ Em seguida acesse: *Arquivo > Conta de Rateio*.

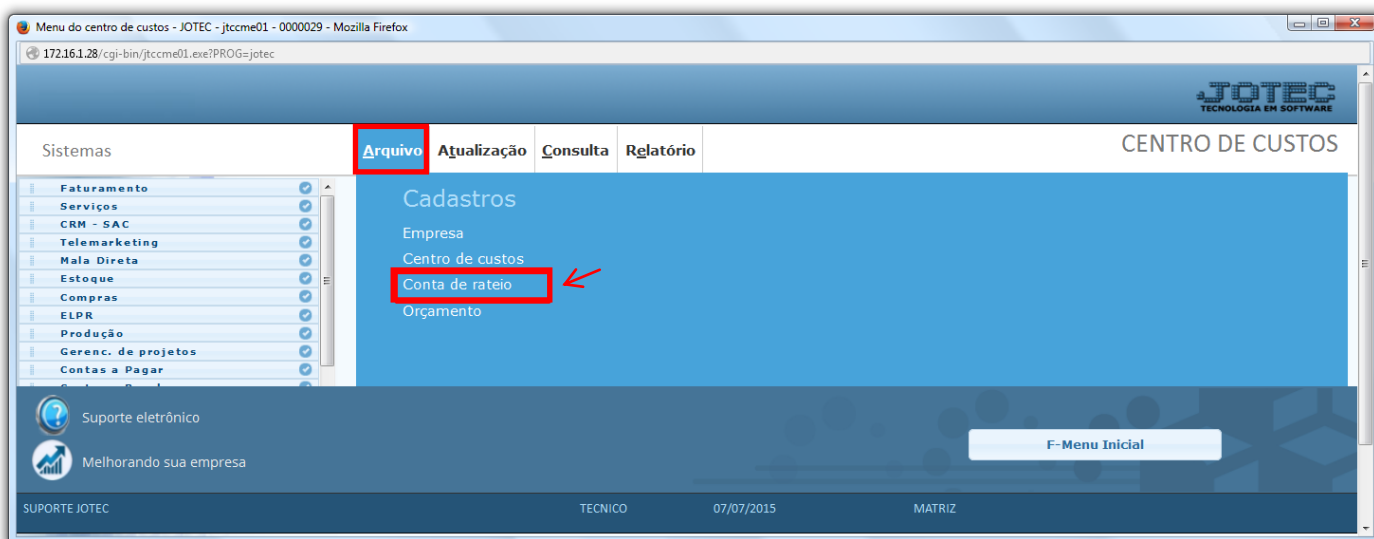

- Para efetuar o cadastro de uma **conta de rateio com rateio manual**, informe: (1) **Conta de rateio** (Campo alfanumérico, poderá descrever o nome da conta ou utilizar algum tipo de código), (2) **Denominação da conta**, (3) **Rateio manual**, o(s) (4) **Centro(s) de Custo(s)**, relacionado à conta e clique em (5) **Atualiza**. Clique no disquete para salvar.

Cadastro de contas de rateio de CC - JOTEC - jtccue04_1 - Google Chrome

172.16.1.28/cgi-bin/jtccue04.exe

1 Plano de contas

Conta de rateio REPRESENTANTES

PAGAMENTO AOS REPRESENTANTES 2

3 Conta Contábil

Rateio automático Rateio manual

Dados de centro de custos para rateio

4 C.custo

Conta Contábil

Atualiza 5

Código	%	Descrição	Conta contábil
01.001.001.0002		AJUDA DE CUSTO	
01.001.001.0003		COMBUSTÍVEL	
01.001.001.0001		COMISSOES	

- No caso de **conta com rateio manual**, será aberta uma tela para que sejam feitos os rateios dos valores no momento da inclusão de alguma duplicata no sistema, quer esteja cadastrando diretamente a duplicata quer esteja efetuando alguma movimentação relacionada às duplicatas, como por exemplo, na entrada ou saída de uma nota fiscal. O rateio poderá ser feito tanto com base nos valores como também com base nos percentuais, conforme ilustração abaixo:

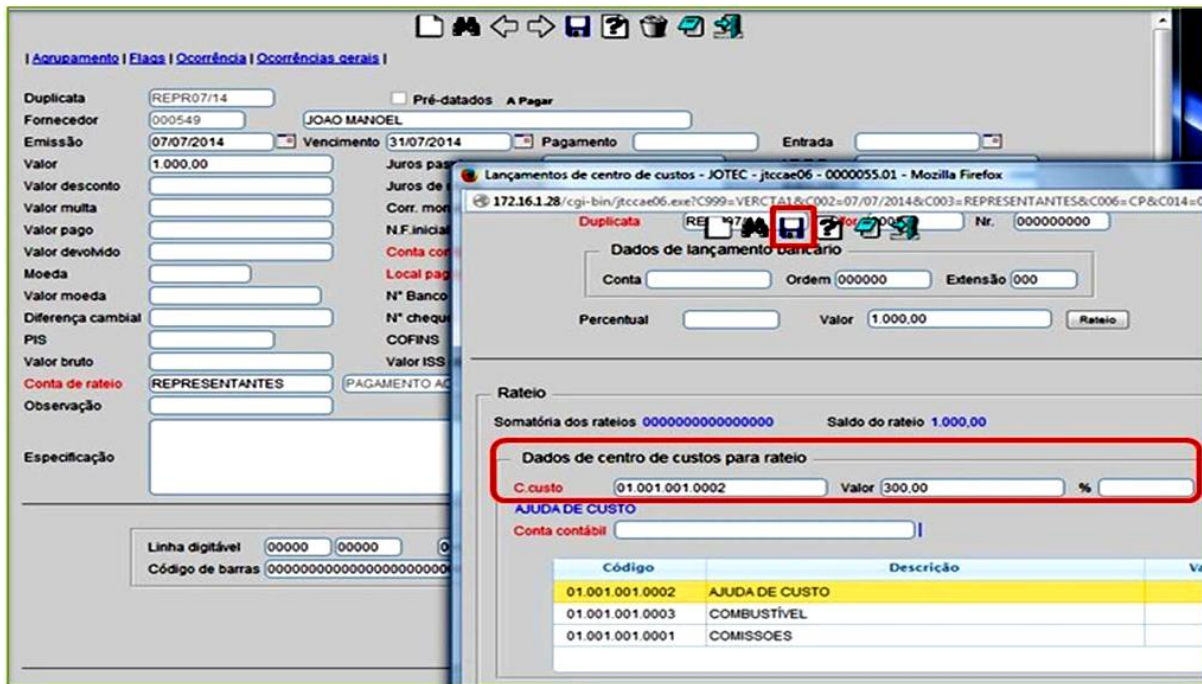

- Ao atingir 100% do valor o sistema apresentará a mensagem: **Rateio Completado**. Depois disso clique no **Disquete** para salvar.

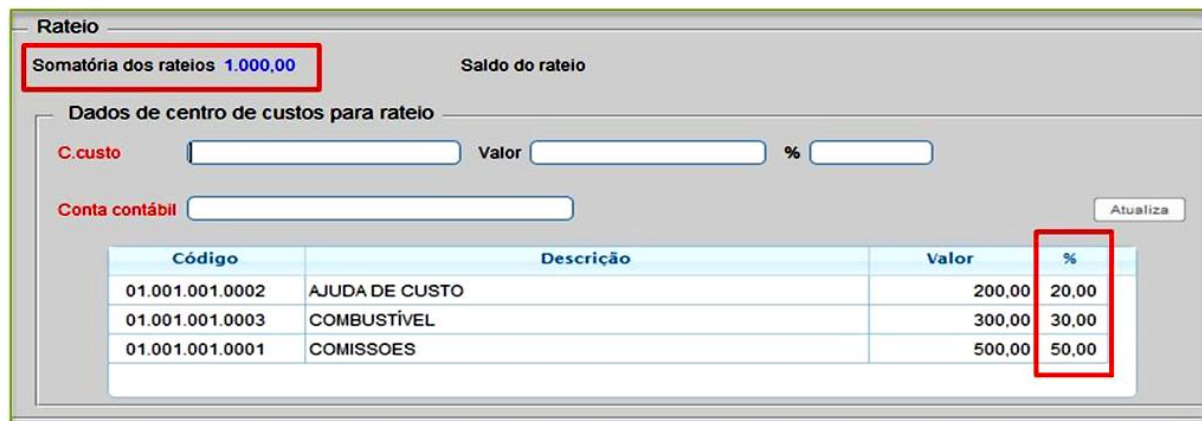

- Para efetuar o cadastro de uma **conta de rateio com rateio automático**, informe: (1) **Conta de rateio** (Campo alfanumérico, poderá descrever o nome da conta ou utilizar algum tipo de código), (2) **Denominação da conta**, (3) **Rateio automático**, o(s) (4) **Centro(s) de Custo(s)**, relacionado à conta, o (5) **Percentual** de cada centro de custo e clique em (6) **Atualiza**. Clique no disquete para salvar.

The screenshot shows the 'Exclusão - Faixa' configuration screen. At the top, there are icons for file operations, with the save icon highlighted in red. The interface includes several input fields and controls:

- 1**: 'Conta de rateio' field containing 'VENDEDORES'.
- 2**: 'Conta Contábil' field containing 'PAGTO COMISSOES VENDEDORES'.
- 3**: Radio buttons for 'Rateio automático' (selected) and 'Rateio manual'.
- 4**: 'C.custo' field containing '01.001.001.0001' and a 'COMISSOES' label.
- 5**: A percentage field containing '% 100,00' and an 'Atualiza' button below it.
- 6**: A table with columns 'Código', '%', 'Descrição', and 'Conta contábil'.

• **Obs.:** Nesse caso os rateios serão feitos automaticamente com base nos percentuais cadastrados.

Para maiores informações
consulte o:



Suporte Eletrônico.