

**PEDIDO DE SERVIÇOS  
FMCAIPDSV**

✧ **Explicação:** Possibilita toda gestão referente a prestação de serviços com a opção de integração ao módulo Faturamento. Após gerar os pedidos o usuário terá opção de emitir o RPS e posteriormente transmiti-lo oficialmente no site da prefeitura correspondente ao município emitente.

1. Cadastro de Serviço Prestado
2. Inclusão de Pedido

➤ Para realizar esta rotina acesse o módulo: **Faturamento**.



➤ Primeiramente será necessário cadastrar o serviço, para isso acesse: **Arquivo > Serviço**.



## 1. Cadastro de serviço prestado (saída)

➤ Será aberta a seguinte tela:

➤ Para realizar este cadastro preencha os seguintes campos:

- (1) **Tipo do serviço** (marque *prestado*)
- (2) **Código** e **Descrição** do serviço que será prestado.
- (3) **Campos para RPS** – Informe o **Código de tributação do município** e o **Código do Serviço**, que podem ser conseguidos junto à contabilidade da empresa.
- (4) **Valor unitário**, **Unidade de medida**, **Comissão** (se houver), **Grupo** (Caso o serviço tenha algum tipo de tributação específico, previamente cadastrado em faturamento>arquivo>grupo de serviços), e as alíquotas de **ISS** e **IR** do serviço.
- (5) **Prestado/Impostos retidos e devidos** - Marque as flags dos impostos que serão *retidos*, e informe os códigos das guias dos impostos que serão *devidos*. Clique no **Disquete** para incluir.

## 2. Inclusão de Pedido

- Para realizar a inclusão do pedido de serviço acesse: **Faturamento > Pedido.**



- Na tela que será aberta informe o (1) **Cliente** e clique em (2) **S-Serviços**.

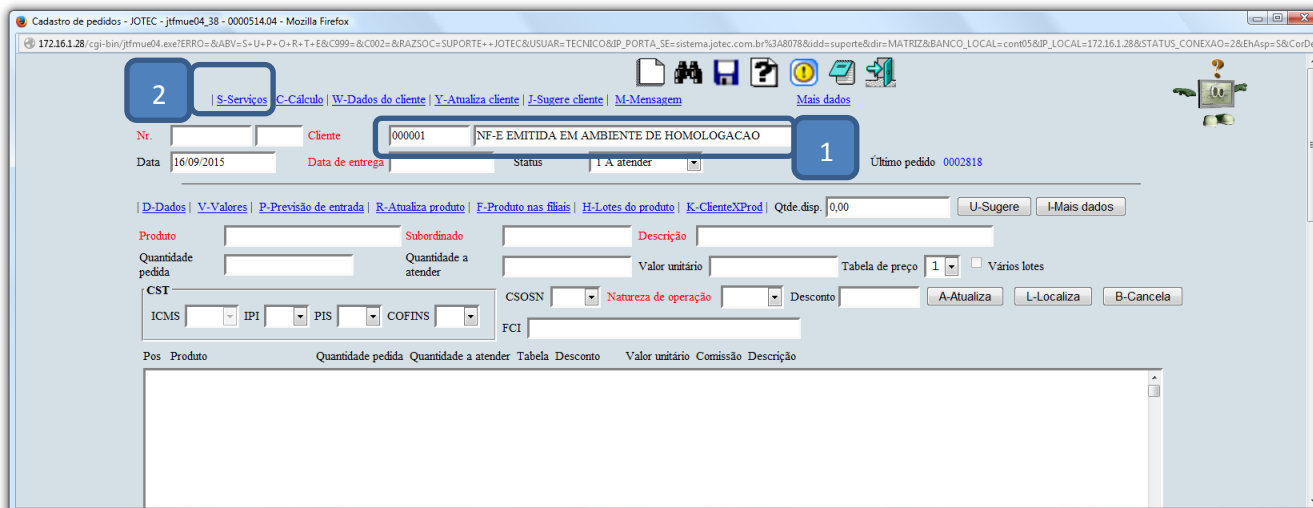

- Nesta tela informe o (3) *Serviço* a (4) *Quantidade* e clique em “Atualiza”.

Cadastro de pedidos - Serviços - JOTEC - jtfm04\_3 - Mozilla Firefox  
172.16.1.28/cgi-bin/jtfm04.exe

Serviço:  (3)

Quantidade:  (4)

Valor unitário:

Unidade de medida: HR

Conta Contábil:

Situação tributária:

PIS:  COFINS:

Descrição:

ISS tributado  
 IRRF tributado  
 Retenção de INSS

- Em seguida clique em “C-Cálculo” e no “Disquete” para salvar o pedido.

Cadastro de pedidos - JOTEC - jtfm04\_38 - 0000514.04 - Mozilla Firefox  
172.16.1.28/cgi-bin/jtfm04.exe

[S-Serviços](#)  [W-Dados do cliente](#) [Y-Atualiza cliente](#) [J-Sugere cliente](#) [M-Mensagem](#) [Mais dados](#)

Nr.  Cliente  NF-E EMITIDA EM AMBIENTE DE HOMOLOGACAO

Data  Data de entrega  Status  Último pedido

[D-Dados](#) [V-Valores](#) [P-Previsão de entrada](#) [R-Atualiza produto](#) [F-Produto nas filiais](#) [H-Lotes do produto](#) [K-ClienteXProd](#) Qtde. disp.

Produto  Subordinado  Descrição

Quantidade pedida  Quantidade a atender  Valor unitário  Tabela de preço   Vários lotes

- Para realizar a emissão da nota fiscal, *pesquise* o pedido e clique no botão: *X-Gera Nota Fiscal Eletrônica*.

Cadastro de pedidos - JOTEC - jtfm04\_39 - Mozilla Firefox  
172.16.1.28/cgi-bin/jtfm04.exe

[S-Serviços](#) [C-Cálculo](#) [W-Dados do cliente](#) [Y-Atualiza cliente](#) [Q-Imprimir](#) [E-Cópia de registro](#) [J-Sugere cliente](#) [Mais dados](#)

[T-Emissão de nota fiscal](#) [Z-Imprimir gráfica](#) [M-Mensagem](#) [O-Emissão de boleto laser](#) [Anexos](#)

Nr.   Cliente  NF-E EMITIDA EM AMBIENTE DE HOMOLOGACAO

Data  Data de entrega  Status  Último pedido

[D-Dados](#) [V-Valores](#) [P-Previsão de entrada](#) [R-Atualiza produto](#) [F-Produto nas filiais](#) [H-Lotes do produto](#) [K-ClienteXProd](#) Qtde. disp.

Produto  Subordinado  Descrição

Quantidade pedida  Quantidade a atender  Valor unitário  Tabela de preço   Vários lotes

CST  ICMS  IPI  PIS  COFINS

CSOSN  Natureza de operação  Desconto

- Em seguida clique no botão: **V-Valida Nota Fiscal Eletrônica.**

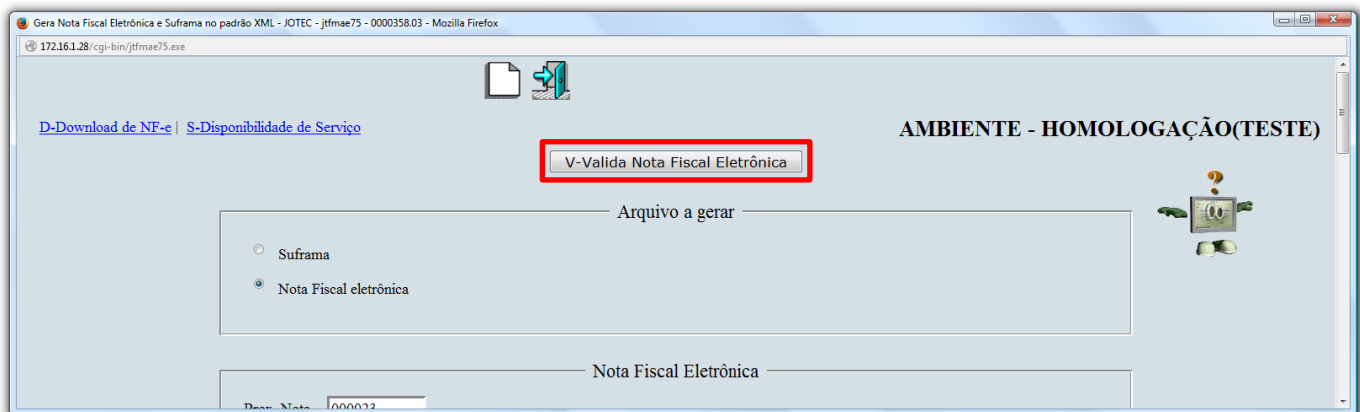

- Será exibida a mensagem abaixo. Clique em **OK** para que seja aberto o arquivo RPS.

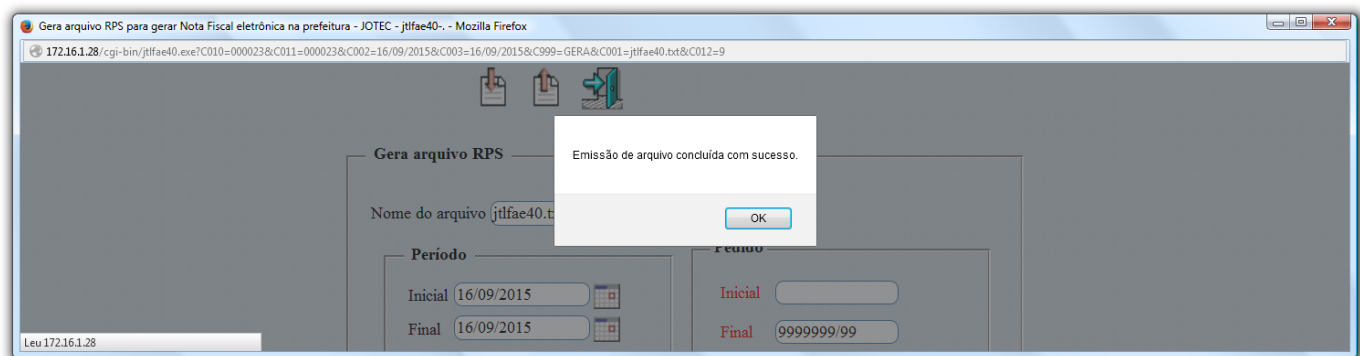

- Será gerado o arquivo RPS (Em formato TXT ou XML de acordo com o leiaute do município, previamente parametrizado no sistema). Basta salva-lo e envia-lo para o site da prefeitura para realizar a emissão da nota.

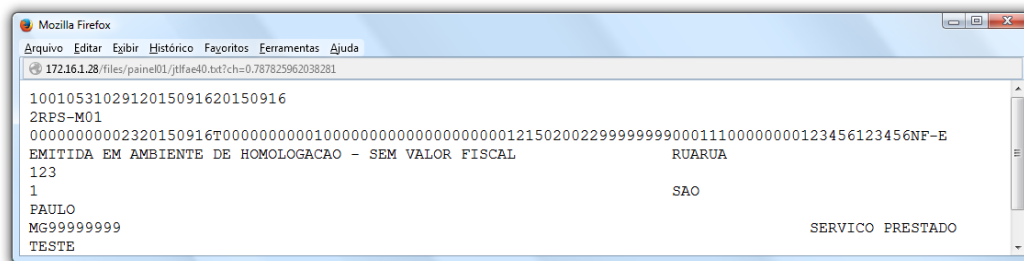

Para maiores informações  
consulte o:



**Suporte Eletrônico.**